

IV CARRERA DE MONTAÑA

IX FIN DE SEMANA
NAVARRETE SOLIDARIO

Día 17 de abril de 2011

Ubicada en el marco del Fin de Semana Solidario, el dinero que se recaude se destinará a obras sociales.

Hay servicio de duchas y vestuario, degustación, hinchables para los peques y una marcha senderista paralela que recorrerá el mismo recorrido saliendo a las 9:30h.

Trofeos para los primeros clasificados en categoría absolutas, local y veteranos tanto masculina como femenina.

Habrà también carreras infantiles.

Premio especial.

RUTA DE LA CARRERA Y DE LA MARCHA

(Nota, el recorrido es en sentido inverso, subiéndose el cortafuegos entre los km 4 y 5)

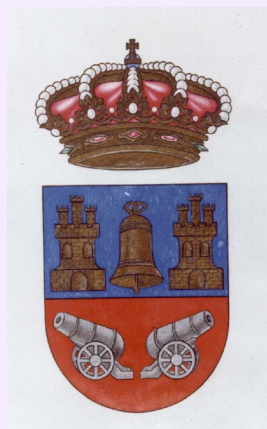
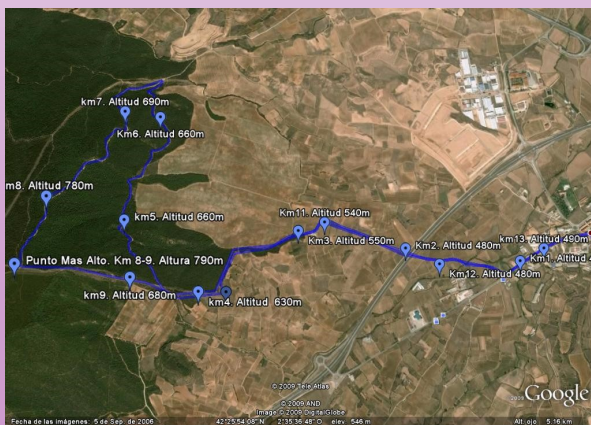

www.ayuntamientonavarrete.org



EL CORREO



IV CARRERA DE MONTAÑA

Enmarcado en el
IX FIN DE SEMANA
NAVARRETE SOLIDARIO



17
Abril
2011





MODALIDADES

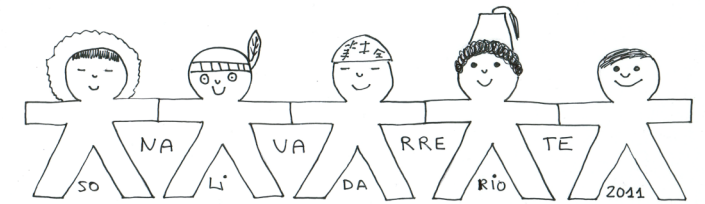

IV CARRERA DE MONTAÑA

"FIN DE SEMANA NAVARRETE SOLIDARIO"

- Distancia: 14 km
- Desnivel acumulado aproximado de 800 m. (por el famoso rompepiernas de la dehesa de Navarrete.)
- Edad mínima: 18 años
- Lugar de salida: Frente al Ayuntamiento
- Lugar de llegada: Frente al Ayuntamiento
- Hora de salida: 11:00 horas
- Inscripción: Desde el siguiente link:

<http://www.corredorespopulares.es/inscripciones.html>

12 € (10 € socios de la Revista Corricolari) hasta el 16-04-11 y 15 € el día de la prueba. Nº de cuenta 3008-0270-52-1884501329, DE CAJA RURAL DE NAVARRA, deberán indicar al hacer el ingreso en concepto: nombre, apellido y fecha de nacimiento.

BOLSA CON CAMISETA TÉCNICA CONMEMORATIVA Y OBSEQUIOS PARA TODOS LOS PARTICIPANTES

REVISTA DIGITAL DE CORRICOLARI GRATIS DURANTE UN AÑO PARA TODOS LOS CORREDORES DE LA IV CARRERA DE MONTAÑA DE NAVARRETE. IMPRESCINDIBLE DEJAR EL E-MAIL EN EL FORMULARIO DE INSCRIPCIÓN.

Según la Ley Orgánica 15/1999, de 13 de diciembre, de Protección de Datos de Carácter Personal, se te informa que tu e-mail será facilitado a Outside Comunicación Integral S.L. (editor de Corricolari) para enviarte su revista on-line. Podrás ejercer tus derechos de acceso, rectificación, cancelación y oposición mediante correo electrónico dirigido a baja@corricolari.es o a la organización de la prueba.



IV MARCHA DE MONTAÑA

"FIN DE SEMANA NAVARRETE SOLIDARIO"

- Distancia: 14 km
- Desnivel acumulado aproximado de 800 m.
- Edad mínima: 12 años
- Lugar de salida: Frente al Ayuntamiento
- Lugar de llegada: Frente al Ayuntamiento
- Hora de salida: 09:30 horas
- Inscripción: Desde el siguiente link:

<http://www.corredorespopulares.es/inscripciones.html>

6 € hasta el 16-04-10 y 10 € el día de la prueba. Nº de cuenta 3008-0270-52-1884501329, de CAJA RURAL DE NAVARRA, deberán indicar al hacer el ingreso en concepto nombre apellido y fecha de nacimiento.

BOLSA CON CAMISETA TÉCNICA CONMEMORATIVA Y OBSEQUIOS PARA TODOS LOS PARTICIPANTES

CARRERAS INFANTILES

- Una vez dada la salida de la marcha habrá carreras infantiles para niñ@s de primaria hasta 12 años.
- Inscripciones en el colegio o el día de la prueba hasta las 10:00.
- Se organizarán categorías por edades y las carreras tendrán lugar entre las 10:00 y las 11:00.

Se obsequiará con una camiseta conmemorativa A TODOS LOS PARTICIPANTES.

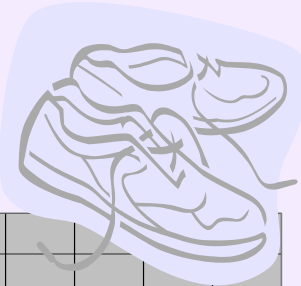

PERFIL

