

III CARRERA DE MONTAÑA “FIN DE SEMANA NAVARRETE SOLIDARIO” “Navarrete corre por Haiti y Chile”

Día 25 de abril de 2010

Ubicada en el marco del Fin de Semana Solidario, el dinero que se recaude se destinará a las víctimas de los terremotos de Haiti y Chile.

Hay servicio de duchas y vestuario, degustación, hinchables para los peques y una marcha senderista paralela que recorrerá el mismo recorrido saliendo a las 9:30h.

Trofeos para los primeros clasificados en categoría absolutas, local y veteranos tanto masculina como femenina.

Habrán también carreras infantiles.

Premio especial.

MODALIDADES:

III CARRERA DE MONTAÑA “FIN DE SEMANA NAVARRETE SOLIDARIO”

- Distancia: 14 km
- Desnivel acumulado aproximado de 800 m. (por el famoso rompepiernas de la dehesa de Navarrete.)
- Edad mínima: 18 años
- Lugar de salida: Frente al Ayuntamiento
- Lugar de llegada: Frente al Ayuntamiento
- **Hora de salida: 11:00 horas**
- Inscripción: 12 € hasta el 24-04-08 y 15 € el día de la carrera. Nº de cuenta 3008-0270-52-1884501329, deberán indicar al hacer el ingreso en concepto nombre apellido y fecha de nacimiento.

BOLSA CON CAMISETA TÉCNICA CONMEMORATIVA Y OBSEQUIOS PARA TODOS LOS PARTICIPANTES

III MARCHA DE MONTAÑA “FIN DE SEMANA NAVARRETE SOLIDARIO”

- Distancia: 14 km
- Desnivel acumulado aproximado de 800 m.
- Edad mínima: 12 años
- Lugar de salida: Frente al Ayuntamiento
- Lugar de llegada: Frente al Ayuntamiento
- **Hora de salida: 09:30 horas**
- Inscripción: 6 € hasta el 24-04-08 y 10 € el día de la prueba. Nº de cuenta 3008-0270-52-1884501329

BOLSA CON CAMISETA TÉCNICA CONMEMORATIVA Y OBSEQUIOS PARA TODOS LOS PARTICIPANTES

CARRERAS INFANTILES

- Una vez dada la salida de la marcha habrá carreras infantiles para niñ@s de primaria hasta 12 años.
- Inscripciones en el colegio o **el día de la prueba hasta las 10:00.**
- Se organizarán categorías por edades y las carreras tendrán lugar entre las 10:00 y las 11:00.
- Se obsequiará con una camiseta conmemorativa A TODOS LOS PARTICIPANTES.

RUTA DE LA CARRERA Y DE LA MARCHA (Nota, el recorrido es en sentido inverso, subiéndose el cortafuegos entre los km 4 y 5)

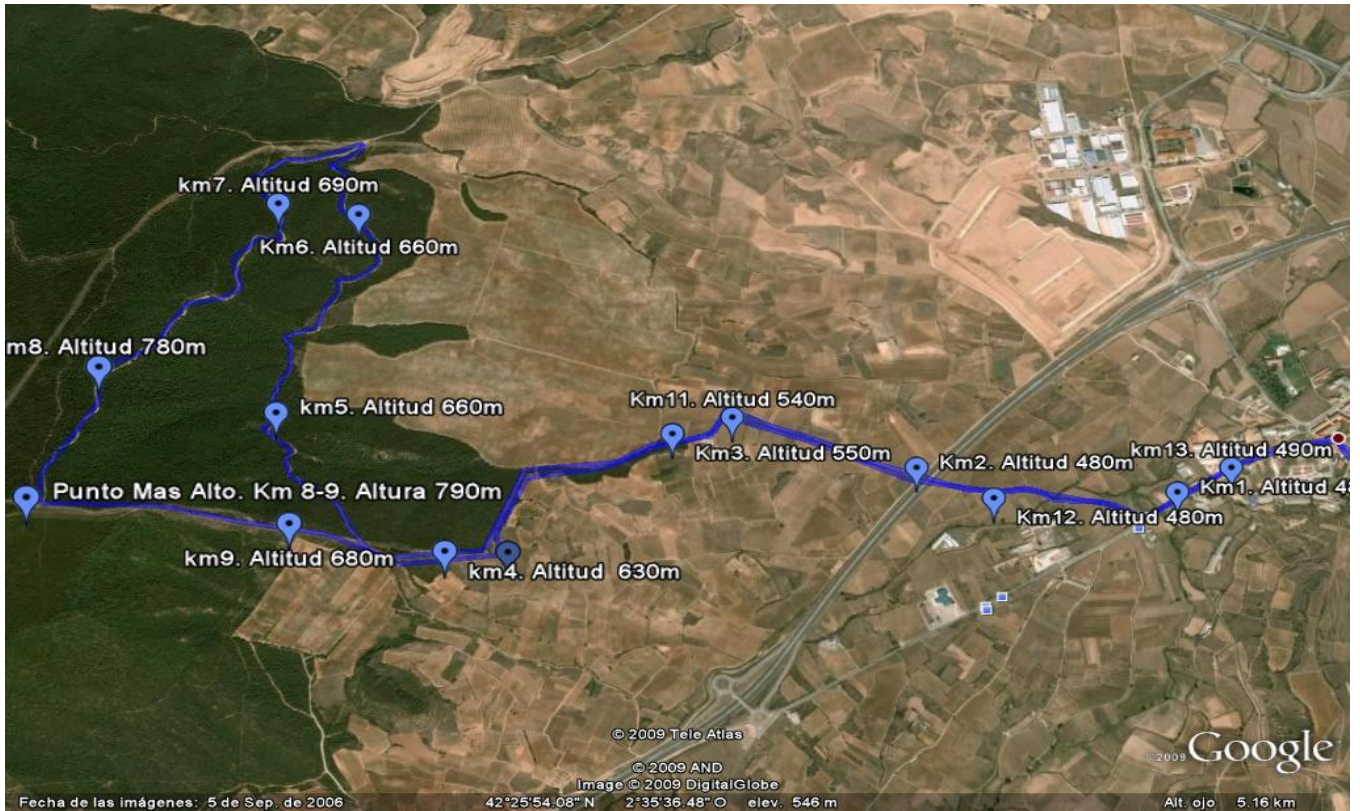

PERFIL CARRERA

PERFIL

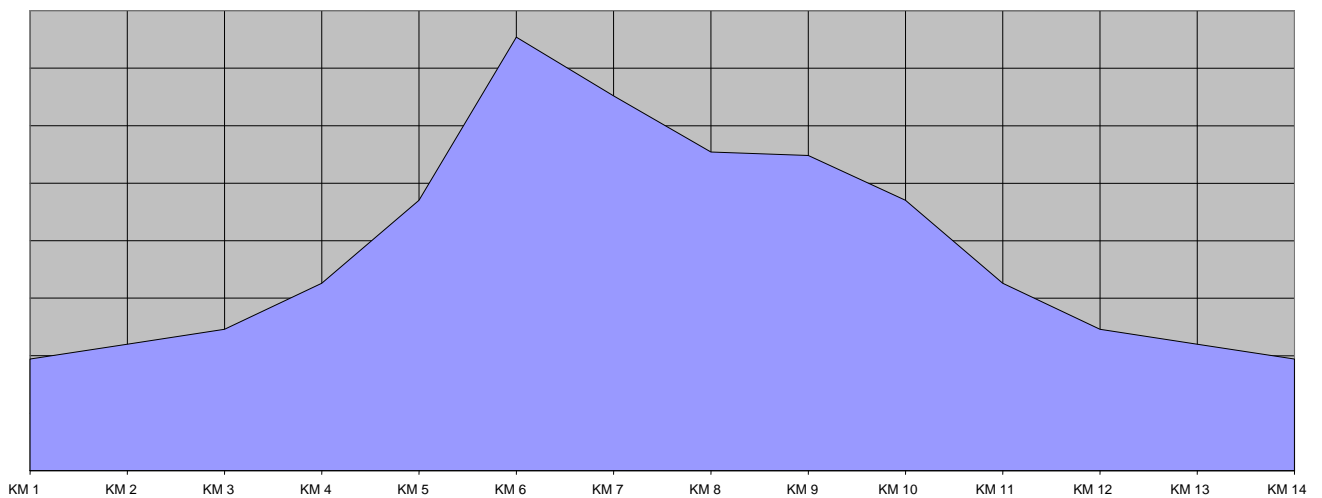

IMÁGENES AÑOS ANTERIORES

Fotografías oficiales por gentileza de ASFOCAL (ASOCIACIÓN FOTÓGRAFOS DE CALAHORRA)

<http://picasaweb.google.es/Asfocal/CircuitoCarrerasPopularesDeLaRiojaNavarrete1#>

OTRAS IMÁGENES.

<http://picasaweb.google.es/SANTISIERRA99/CARRERAYMARCHADEMONTANADENAVARRETE#>

<http://picasaweb.google.es/ATLMOCENTROCANTABRORIOJANO/CARRERANAVARRETE2008#>

CLASIFICACIONES AÑOS ANTERIORES

<http://www.atletismoriojano.com/>

!!!OS ESPERAMOS A TODOS Y TODAS!!!