

NAVARRETE 2010/2011

# FORMACIÓN : TALLERES Y CURSOS 2010/11

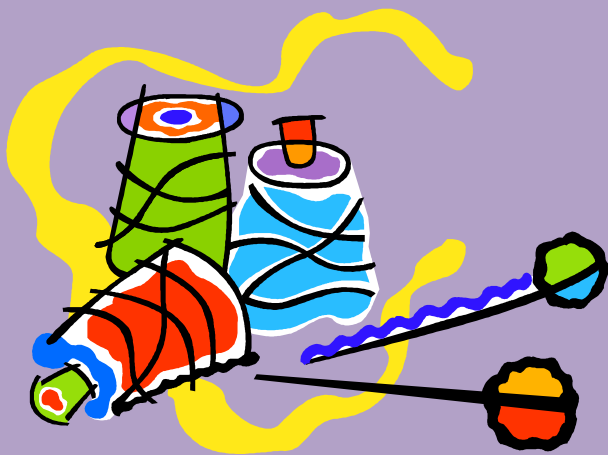

Organiza: AYUNTAMIENTO DE NAVARRETE |

# CURSOS FORMATIVOS PARA ADULTOS

## **RITMOS LATINOS**

- *Imparte: ARTE-DANZA*
- *Edad: Mayores de 16 años*
- *Duración del curso: Del 1 de octubre al 27 de mayo*
- *Horario: Viernes de 20.00 a 21.30 h.*

### **INICIACIÓN**

*Viernes de 21.30 a 23.00 h.*

### **NIVEL AVANZADO**

- *Lugar: Casa de las Asociaciones (Antigua Biblioteca)*
- *Precio: 120 € empadronados (160 € no empadronados)*
- *Fecha de inscripción: Hasta el 28 de septiembre*



## **TEJIDOS CREATIVOS**

- *Imparte: ARTELAR*
- *Edad: Mayores de 16 años*
- *Duración del curso: Del 4 de octubre al 16 de diciembre*
- *Horario: Lunes y jueves de 16.00 a 18.00 h..*
- *Lugar: Casa de las Asociaciones (Antigua Casa del Médico)*
- *Precio: 5 €. Curso subvencionado por FADEMUR*
- *Fecha de inscripción: Hasta el 28 de septiembre*



## **ELABORACIÓN DE PRODUCTOS PROCEDENTES DE LA AGRICULTURA**

- *Imparte:*
- *Edad: Mayores de 16 años*
- *Duración del curso: Del 11 de enero al 17 de marzo*
- *Horario: Martes y jueves de 18.00 a 20.00 h.*
- *Lugar: Casa de las Asociaciones (Antigua Casa del Médico)*
- *Precio: 5 €. Curso subvencionado por FADEMUR*
- *Fecha de inscripción: Antes del 19 de diciembre*

## **INICIACIÓN A LA CERÁMICA**

- *Imparte: Isabel Fenoll*
- *Edad: Mayores de 16 años*
- *Duración del curso: Del 6 de octubre al 25 de mayo*
- *Horario: Miércoles de 18.00 a 20.00 h.*
- *Lugar: Casa de las Asociaciones (Antigua Casa del Médico)*
- *Precio: 90 € trimestre. Material incluido.*
- *Fecha de inscripción: Antes del 1 de octubre*



## **INICIACIÓN A LA COCINA**

- *Imparte: Oscar Domínguez*
- *Edad: Mayores de 16 años*
- *Duración del curso: del 1 al 24 de febrero de 2011*
- *Horario: Lunes y miércoles de 19.00 a 21.30 h.*
- *Lugar: Casa de las Asociaciones (Antigua Casa del Médico)*
- *Precio: 90 €. Material incluido*
- *Fecha de inscripción: Antes del 21 de enero*



# CURSOS EN LA BIBLIOTECA



## **SI-RURAL**

- *Tutoría personalizada para dudas en la utilización del ordenador.*
- *Edad: Mayores de 16 años*
- *Duración del curso: Todos los lunes a las 20.00 h.*  
*Lugar: Biblioteca Municipal de Navarrete*
- *Precio: Gratuito*

## **CLUB DE LECTURA**

- *Grupo de lectura consensuada.*
- *Edad: Mayores de 16 años*
- *Duración del curso: Miércoles cada 15 días a las 20.00 h.*  
*Lugar: Biblioteca Municipal de Navarrete*
- *Precio: Gratuito*



Si te interesa la música entrega esta ficha en la Biblioteca.

## -APRENDIENDO MÚSICA-



- ✓ **Imparte: Piccolo y Saxo**
- ✓ **Duración del curso:** Curso escolar.
- ✓ **Precio:** A determinar. Dependiendo del número de alumnos inscritos.
- ✓ **Lugar de inscripción:** Oficinas Municipales y Biblioteca Municipal de Navarrete
- ✓ **Plazo de inscripción:** Hasta el 28 de septiembre

### Música y Movimiento

- ✓ **Edad:** De 3 a 7 años

### Lenguaje Musical

- ✓ **Edad:** De 8 a 12 años

### Lenguaje Musical

- ✓ **Edad:** Adultos mayores de 13 años

### ¿Qué instrumento te gustaría tocar?

- ✓ **Señala el instrumento que te gustaría tocar:**

<b>Violín</b>	<b>Saxofón</b>
<b>Viola</b>	<b>Clarinete</b>
<b>Violonchelo</b>	<b>Trombón</b>
<b>Técnica Vocal</b>	<b>Trompeta</b>
<b>Otros</b>	<b>¿Cuál?</b>

### ¿Qué horario te viene mejor?

Actividad a la que te gustaría inscribirte:	
Nombre y apellidos:	N.I.F.:
Dirección:	
Población:	C.P.:
Provincia:	Edad:
Teléfono:	

## -CURSOS DE PÁDEL-



### Escuela Municipal de Pádel

- ✓ Duración del curso: del 4 de octubre al 12 de junio.
- ✓ Precio: 150 € empadronados (300 € no empadronados) todo el curso. Pagos fraccionados por trimestre de 50 € empadronados (100 € no empadronados)
- ✓ Edad: de 6 a 13 años
- ✓ Lugar de inscripción: Oficinas Municipales
- ✓ Plazo de inscripción: Hasta el 28 de septiembre

### Cursos por trimestre. Del 4 de octubre al 5 de diciembre

- ✓ **Plazo de inscripción: Hasta el 28 de septiembre**
- ✓ **Lugar de inscripción: Oficinas Municipales, expresando si se inscribe al Nivel I (Iniciación), Nivel II (haber recibido por lo menos un curso), o Nivel III (Controlar y dirigir la bola habiendo recibido por lo menos dos cursos)**
- ✓ **Las primeras horas tendrán prioridad los grupos de niños**
  
- ✓ **DE LUNES Y MIÉRCOLES:**
  - Horarios: de 18.00 a 19.00 h., de 19.00 a 20.00 h., y de 20.00 a 21.00 h.
  - Precio:
    - Niños hasta 13 años: 50 € empadronados (100 € no empadronados)
    - Adultos mayores de 13 años: 80 € empadronados (160 € no empadronados)
  
- ✓ **MARTES Y JUEVES:**
  - Horarios: de 17.00 a 18.00 h., de 18.00 a 19.00 h., de 19.00 a 20.00 h., de 20.00 a 21.00 h. y de 21.00 a 22.00 h.
  - Precio:
    - Niños hasta 13 años: 50 € empadronados (100 € no empadronados)
    - Adultos mayores de 13 años: 80 € empadronados (160 € no empadronados)
  
- ✓ **VIERNES:**
  - Horario: de 17.00 a 18.00 h., de 18.00 a 19.00 h., y de 19.00 a 20.00 h.
  - Precio:
    - Niños hasta 13 años: 30 € empadronados (60 € no empadronados)
    - Adultos mayores de 13 años: 50 € empadronados (100 € no empadronados)
  
- ✓ **SÁBADO Y DOMINGO:**
  - Horario: de 10.00 a 11.00 h., 11.00 a 12.00 h., y de 12.00 a 13.00 h.
  - Precio:
    - Niños hasta 13 años: 50 € empadronados (100 € no empadronados)
    - Adultos mayores de 13 años: 80 € empadronados (160 € no empadronados)

\*Los grupos deberán ser de 4 personas. Si se forma un grupo con menos personas y a pesar de ello desean recibir el curso, dicho grupo deberá abonar la diferencia de la persona que falta. El grupo de niños podrá ser de hasta 6 personas.

# FICHA DE INSCRIPCIÓN

Actividad a la que se inscribe:	
Nombre y apellidos:	N.I.F.:
Dirección:	
Población:	C.P.:
Provincia:	
Teléfono:	

Las actividades propuestas POR EL AYUNTAMIENTO se pagarán por domiciliación bancaria desde su número de cuenta:

ENTIDAD	OFICINA	D.C.	NÚMERO DE CUENTA
<input type="text"/>	<input type="text"/>	<input type="text"/>	<input type="text"/>

Para que la inscripción sea válida en las actividades propuestas por el Ayuntamiento de Navarrete, **se deberá entregar en las OFICINAS MUNICIPALES la SOLICITUD DE INSCRIPCIÓN correctamente cumplimentada.**

El horario podrá variar en función del número de inscritos y grupos resultantes.

Para darse de baja en la actividad inscrita, OBLIGATORIA Y ÚNICAMENTE se deberá de presentar POR ESCRITO Y FIRMADA POR EL TITULAR en las Oficinas Municipales de Navarrete. El profesor solo verificará la asistencia a clase, no puede dar de baja. No se devolverá el importe si la baja se realiza una vez comenzada la actividad.

El Ayuntamiento de Navarrete se reserva la facultad de suspender las clases en determinados momentos, si otras actividades requieren el uso destinado a las clases y no hubiera otra alternativa para desarrollar el programa.

Con este documento autoriza al Ayuntamiento de Navarrete a la domiciliación en su número de cuenta del cargo correspondiente a la actividad en la que realiza su inscripción.

En Navarrete, a            de            de 20

AVISO LEGAL: Le informamos que sus datos personales que puedan constar en esta comunicación, están incorporados en un fichero cuyo responsable es LOPD RIOJA S.L. con la finalidad de gestionar la relación de negocios que nos vincula e informarle de nuestros productos y servicios. Si desea ejercitar los derechos de acceso, rectificación, cancelación y oposición puede dirigirse por escrito a: LOPD RIOJA S.L., Calle PORTILLEJO nº 2 Piso: BJ, 26006, LOGROÑO, LARIOJA, adjuntando copia de su D.N.I. En el caso de que no desee recibir más información sobre los servicios que ofrecemos puede enviar un mensaje a la siguiente dirección de correo electrónico: [admin@lopdrioja.com](mailto:admin@lopdrioja.com)

Firma:

--



ORGANIZA : AYUNTAMIENTO DE NAVARRETE

*Ayuntamiento de Navarrete*  
*Plaza Donantes de Sangre, 2*  
*26370 Navarrete (La Rioja)*  
*Tel: 941-440 005*  
*e-mail: [dinamizador.cultural@ayuntamionavarrete.org](mailto:dinamizador.cultural@ayuntamionavarrete.org)*

[www.ayuntamionavarrete.org](http://www.ayuntamionavarrete.org)



Organiza: Ayuntamiento de Navarrete |